

## İLAN HASSA MİLLİ EMLAK ŞEFLİĞİNDEN

Köy/Mah.	Cinsi	Parseli	Yüzölçüm ü (m2)	Hazine Hissesi	İmar Durumu	Kiralama Amacı ve Yılı	Tahmini Bedel	Geçici Teminat	İhale Tarihi	İhale Saati
Sapanözü	Ham Toprak	2049 Ada 5 Parsel	666.366,21	Tam	İmar planı dışındadır.	Kiraya verilecek kısmı 10.091,68 m2 için Sökütüp takilabilir malzemele Ticari Amaçlı 5 Yıl	60.600,00	18.180,00	07.10.2024	14:30

- Yukarıda bilgileri verilen taşınmazın 2886 Sayılı Kanunun 45.Maddesi uyarınca Açık Teklif Usulü ile kiralama ihalesi yapılacaktır.
- İhale, Millî Emlak Şefliği odasında teşekkül edecek komisyon tarafından dosyasında mevcut şartname gereğince belirtilen tarih ve saatte yapılacaktır. İhaleye ilişkin şartname ve ekleri mesai saatleri içerisinde Hassa Millî Emlak Servisinde bedelsiz olarak görülebilir.
- İhaleye katılmak isteyen isteklilerin gecici teminat makbuzunu (Hassa Mal Müdürlüğü veya diğer Mal Müdürlükleri, Muhasebe Müdürlüklerine yapılan ödeme karşılığında alınabilir) veya Banka Teminat mektubu (mektubun şekli ve içeriğinin 2886 sayılı Kanunun 27.maddesi uyarınca ve bu kanun uyarınca yayınlanmış 2002/1 no.lu Devlet İhale genelgesinde belirtilen şartları taşıması ve banka teyit yazısının alınması gerekmektedir), nüfus cüzdan sureti (Noterden veya Nüfus Müdürlüğünden tasdikli) , ikametgâh senedi, tüzel kişilerde; sicil ve bağlı olduğu oda veya mesleki teşekkülden 2013 yılı içerisinde alınmış sicil belgesi, teklifte bulunacak kişilerin noter onaylı yetki belgesi ve imza sirküleri ile birlikte ihale saatine kadar ihale komisyon başkanlığına verilmesi gerekmektedir.
- İstekli adına vekaleten iştirak ediliyorsa istekli adına teklifte bulunacak kimselerin vekaletnameleri ile iştirak edenlerin Noterden onaylı imza sirküleri
- Komisyon ihaleyi yapıp yapmamağa serbesttir.
- Türkiye genelinde ihale bilgileri <http://www.milliemlak.gov.tr> adresinden öğrenilebilir.

İlan olunur.

# ÖLÇÜ KROKİSİ

İli HATAY  
 İlçesi HASSA  
 Mah. SAPANÖZÜ  
 Pafta no ---  
 Ada / Parsel No 2049/5-A-B m<sup>2</sup>  
 Yüzölçüm 7556.39-3028.81 m<sup>2</sup>

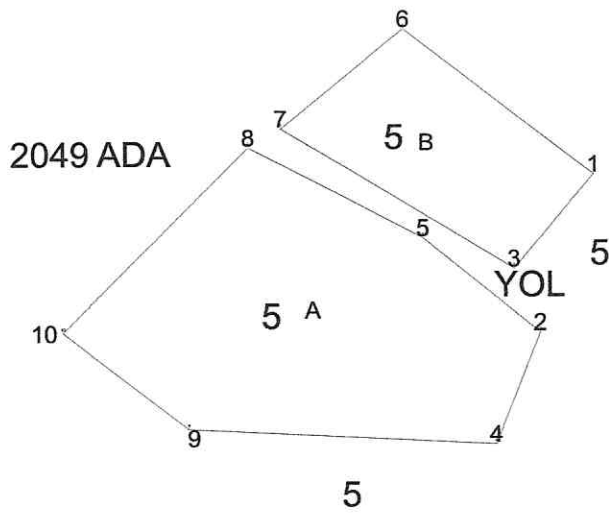

KOORİNAT ÖZET ÇİZELGESİ  
 PROJEKSİYON / DATUM : UTM / ITRF  
 DİLİM ORTA MERİDYENİ: 36 °, DİLİM: 3

Nokta No	Y	X
1	556660.33	4078896.94
2	556644.65	4078850.52
3	556637.07	4078869.19
4	556631.63	4078817.72
5	556610.29	4078878.31
6	556604.63	4078940.15
7	556568.65	4078910.75
8	556559.14	4078905.12
9	556541.49	4078822.30
10	556504.67	4078850.66

İlker TATAR  
 Harita Mühendisi  
 Çada Sicil No: 18004



